

SABANCI ÜNİVERSİTESİ

KOLTUK KILIFI YENİLEME İŞİ TEKNİK ŞARTNAMESİ

10.06.2021

Sabancı Üniversitesi Kampüsü yurt binalarının içindeki koltuk kılıflarının yenilenmesi ve bakım onarımlarının yapılması işi ile ilgili şartlar aşağıdadır.

A- TEKNİK ŞARTLAR

1. Kılıfı yenilenecek koltukların kumaş Markası " SERTEX Upholstery " katoloğundan seçilmiştir. Aşağıda kılıfı yenilenecek koltuk fotoğrafı yanında yeni yapılacak kılıfların fotoğrafı ve kodları mevcuttur. Yapılacak kaplama için bu ürünler kullanılacaktır. Belirtilen ürünler dışına kaplama ürünü kullanılmayacaktır.
2. Her koltuk modeline göre seçilmiş olan 3 (üç) renk kullanılarak kaplama işlemi yapılacaktır.
3. Üniversite yetkilisi tarafından gösterilecek koltuklar yurt binası içinden Firma tarafından alınacak, taşınacak, kaplama ve onarım işleri tamamlandıktan sonra gösterilecek yurt binası ve katlara tekrar taşınacaktır.
4. Birbirine bağlı olan (montajlı) koltukların ayrılması/demontaj ve kaplama ve onarım sonrası birbirine bağlanması/montajı Firma tarafından yapılacaktır. (SF-09 un altındaki fotoğraflar gibi.)
5. Kaplaması yenilecek koltukların, varsa karkasların hareket eden, kırık yada arızası Firma tarafından tamir edilecek, sağlamlaştırılacak ve varsa görünen ahşap aksamları zımparalanıp cila yapılacaktır.
6. Sünger tamirleri, gerekli takviyelerin yapılması ve kaplama, dikim işlemleri orijinal görünümüne (kumaş yönü ve dikiş ipliği / kalitesi ve şekline) uygun şekilde yapılacaktır.
7. Kaplaması yenilenmiş koltukların taşınması esnasına toz, kir, vb sebepler ile kumaşın hasar görmemesi için üzerinde koruma kılıfı/naylon geçirilmelidir.
8. Kaplaması yapılacak koltukların yurt binalarından teslim alınması ve teslim edilmesi için Üniversite yetkilisine yazılı olarak önceden haber verilmesi şartı ile yapılacaktır. Hafta içi / çalışma günlerinde 09:00 – 15:00 saatleri arası taşıma yapılabilir, Cumartesi ve Pazar günleri yapılmayacak.
9. Kaplaması yapılacak koltuklar en fazla 4 (dört) seferde alınacak ve tamamı en geç 20 Ağustos 2021, 15:00'e kadar teslim edilecektir.

10. Firma ve personeli ile ilgili istenen evrakları işe başlamadan önce Üniversite yetkilisine teslim etmekle yükümlüdür.

B- KAPLAMA / ONARIM YAPILACAK KOLTUK SAYILARI

- 1- 168 Adet SF-08
- 2- 85 Adet SF-09
- 3- 20 Adet CH-58 TEKERLEKSİZ KOLTUK
- 4- 20 Adet CH-59 TEKERLEKLİ KOLTUK

C- ÜRÜNLER VE KUMAŞ TIPLERİ

1- SF-08 DİNLENME ODASI ORTA KOLTUK 168 Ad

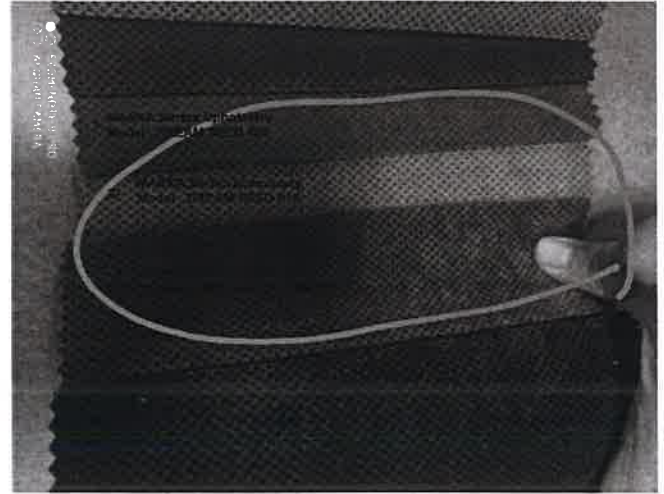

2- SF-09 DİNLENME ODASI KÖŞE KOLTUK :85 Ad

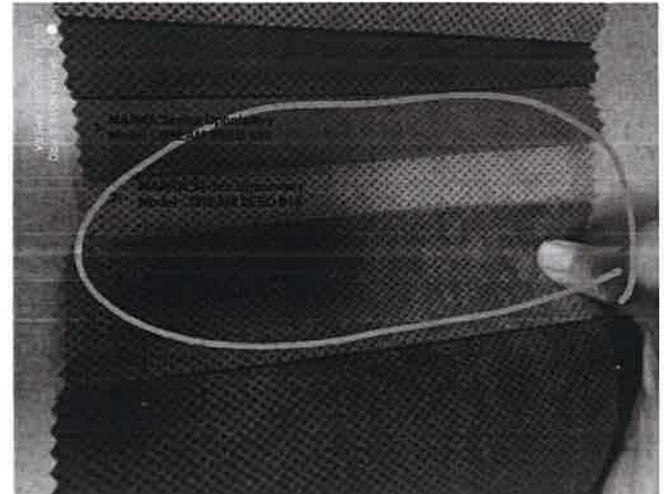

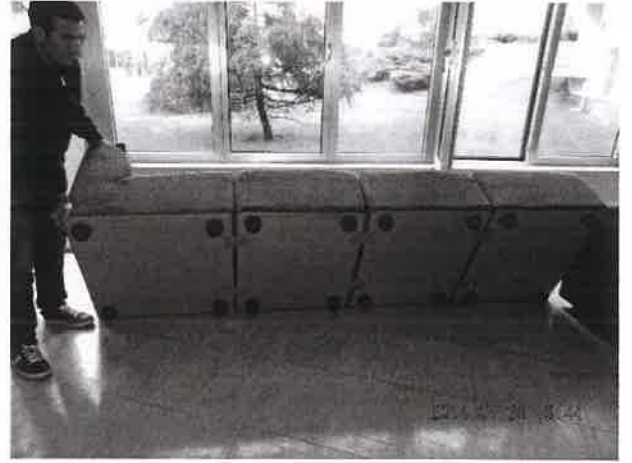

3- CH-58 TEKERLEKSİZ KOLTUK : 20 Ad

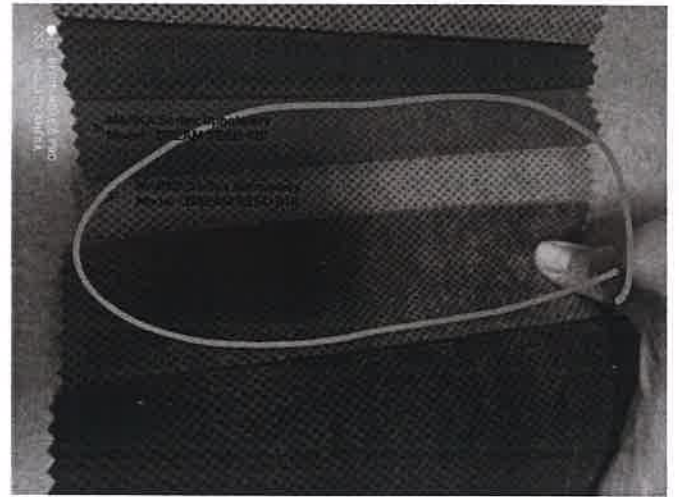

4- CH-59 TEKERLEKLİ KOLTUK : 20 Ad

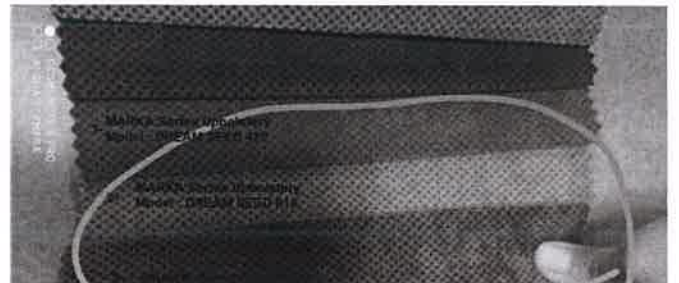

D- SEÇİLEN KATOLOĞUN GENEL GÖRÜNÜM FOTOĞRAFI

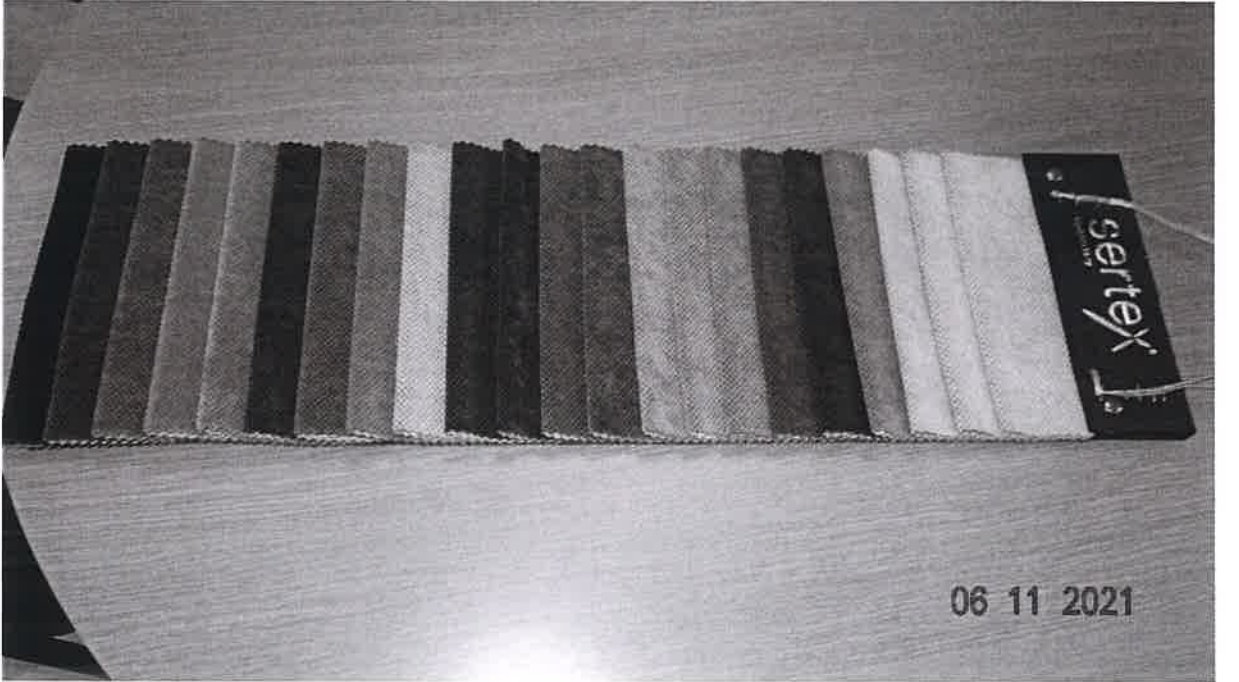

MM